## Kjennetegn




- Dekorativ energisparende varmepumpe luftgardin i moderne arkitektonisk stil: Opptil 70% reduksjon i kostnader og CO2-utslipp (varmemodus).
- Det minimalistiske og smarte designet integreres i ethvert miljø, og tilbyr uendelige muligheter for tilpasning.
- Panelene kan inneholde logoer, belysning, skilting, sikkerhets- eller informasjonsskilt, grafikk, bilder, klokker, alt i henhold til kundespesifikasjoner.
- Frontanodiserte aluminiumspaneler. Kan produseres i børstet eller speilpolert rustfritt stål. Andre materialer kan også brukes, for eksempel galvanisert stål, glatt eller teksturert skinn, tre, etc.
- Sentralkonstruksjon laget av galvanisert stål, fullført i sort smede som standard.Andre farger er tilgjengelige ved forespørsel.
- Anodiserte utløpsskovler av aluminium, vingeformet, justerbar i begge retninger.
- Sentrifugalvifter med dobbelt innløp, drevet av en ekstern rotormotor og lavt støynivå. 5-trinnsvelger.EC modeller satt sammen med svært effektive vifter med lavt forbruk.
- Inkluderer kun oppvarming, direkte ekspansjonsspole med installerte temperatursensorer.
- Only heating mode: Advanced Plug&Play control. Includes: Advanced PRO control with LCD display and integrated thermostat, door contact, 7m RJ11 cable and remote control.
- DX 1:1:
  Klar for tilkobling til MIDEA Inverter utendørs varmepumpeenhet (R410A) med ekspansjonsventil. Krever DX grensesnittsett tilpasset for luftgardin og programmerbar kontroller.
- DX VRF:
  Klar for tilkobling til MIDEA VRF utendørs varmepumpeenhet (R410A), ikke inkludert, kunden bestiller denne i tillegg. Krever DX Interface KIT med ekspansjonsventil tilpasset luftgardiner, vennligst kontakt oss for mer informasjon.

## Spesifikasjoner

50Hz

| | Varmepumpe - DX 1:1 | |
|---|---|---|
| **Modell** | (m³/h) | (m) |
| ZEN ECG 3000 DX29/2-MD | 3-4,2 | |

| | Varmepumpe - VRF | |
|---|---|---|
| **Modell** | (m³/h) | (m) |
| ZEN ECG 1000 VRF10-MD | 3-4,2 | |
| ZEN ECG 1500 VRF13-MD | 3-4,2 | |
| ZEN ECG 1500 VRF15-MD | 3-4,2 | |
| ZEN ECG 2000 VRF24-MD | 3-4,2 | |
| ZEN ECG 2500 VRF25-MD | 3-4,2 | |
| ZEN ECG 2500 VRF29-MD | 3-4,2 | |
| ZEN ECG 3000 VRF25-MD | 3-4,2 | |
| ZEN ECG 3000 VRF29-MD | 3-4,2 | |

60Hz

| | Varmepumpe - VRF | |
|---|---|---|
| **Modell** | (m³/h) | (m) |
| ZEN ECG 1000 VRF10-MD | 3-4,2 | |
| ZEN ECG 1500 VRF13-MD | 3-4,2 | |
| ZEN ECG 1500 VRF15-MD | 3-4,2 | |

| Modell | Varmepumpe - VRF (m³/h) | (m) |
|---|---|---|
| ZEN ECG 2000 VRF24-MD | 3-4,2 | |
| ZEN ECG 2500 VRF25-MD | 3-4,2 | |
| ZEN ECG 2500 VRF29-MD | 3-4,2 | |

## Dimensjoner

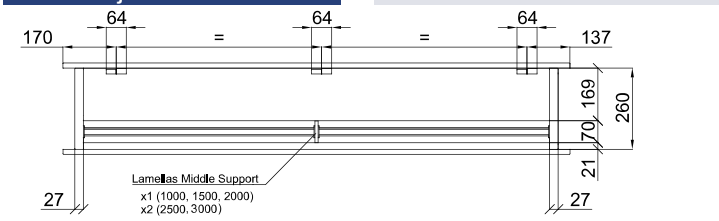


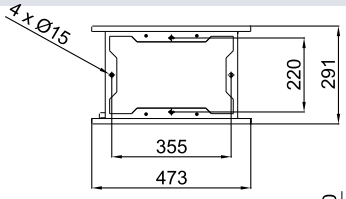


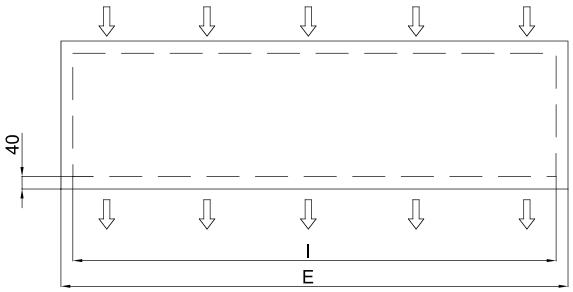


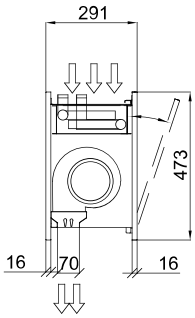


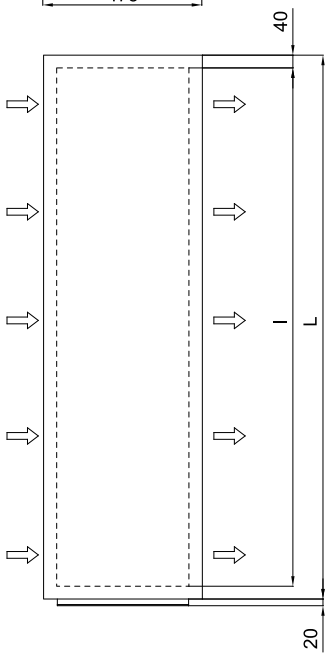


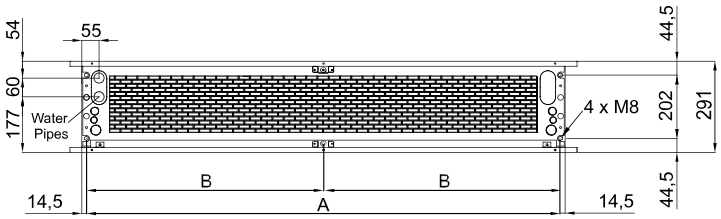


| | E | I | A | B |
|---|---|---|---|---|
| Zen 1000 | 1220 | 1140 | 1115 | - |
| Zen 1500 | 1620 | 1544 | 1515 | - |
| Zen 2000 | 2120 | 2044 | 2015 | - |
| Zen 2500 | 2620 | 2544 | 2515 | - |
| Zen 3000 | 2960 | 2884 | 2855 | 1427,5 |